ThéCell - Nouvelles du réseau 2024-03

Chers membres du Réseau ThéCell,

Vous trouverez dans cette édition de l'infolettre de ThéCell 4 rubriques:

1. RAPPEL : Programmes pour étudiants - Date limite 22 mars
2. RAPPEL : Postes vacants au Comité des Initiatives Étudiantes de ThéCell
3. Webinaires « La recherche sur les maladies rares » : Prochain épisodes le 27 mars !
4. Événement à venir : Le Bar des Curieux à Montréal !

N'hésitez pas à nous contacter si vous avez des informations à diffuser!
Bonne journée,

Kim Santerre
Coordonnatrice
ThéCell | Réseau de Thérapie cellulaire, tissulaire et génique du Québec

--

1. Programmes pour étudiants : Date limite 22 mars

ThéCell offre 3 programmes de soutien aux étudiants : Aide à la diffusion (congrès), Prix de publication et Bourse de perfectionnement (stage et formation). La date limite pour déposer une demande dans le cadre de l'un ou l'autre de ces programmes est le **22 mars 2024**.

Pour plus d'informations :
Prix de publication - https://www.reseauthecell.qc.ca/index.php/m-etud/programmes/prix-de-publications
Aide à la diffusion - https://www.reseauthecell.qc.ca/index.php/m-etud/programmes/bourses-de-congres
Perfectionnement - https://www.reseauthecell.qc.ca/index.php/m-etud/programmes/bourse-de-perfectionnement

2. Postes vacants au Comité des Initiatives Étudiantes de ThéCell

Le Comité des Initiatives Étudiantes de ThéCell recrute !

Pourquoi rejoindre le CIÉ ?

- Acquérir des compétences en organisation d'événements, en gestion et en collaboration avec une équipe étudiante soudée.
- Agrandir votre réseau professionnel en rencontrant des étudiants et des chercheurs dans le domaine des thérapies cellulaires et géniques.
- Enrichir votre parcours académique avec une expérience d'engagement étudiant, valorisable sur votre CV.

Comment candidater ?

Envoyez une lettre de présentation d'une page qui nous permettra de mieux vous connaître, dans laquelle vous partagerez votre motivation et proposerez une idée d'activité que vous aimeriez voir se concrétiser au sein du comité à l'adresse courriel :

ciethecell@gmail.com

La date limite de candidature est le **19 mars 2024**.

N'hésitez pas à nous contacter si vous avez des questions ! Au plaisir de travailler avec vous!

-Le Comité des Initiatives Étudiantes du Réseau ThéCell

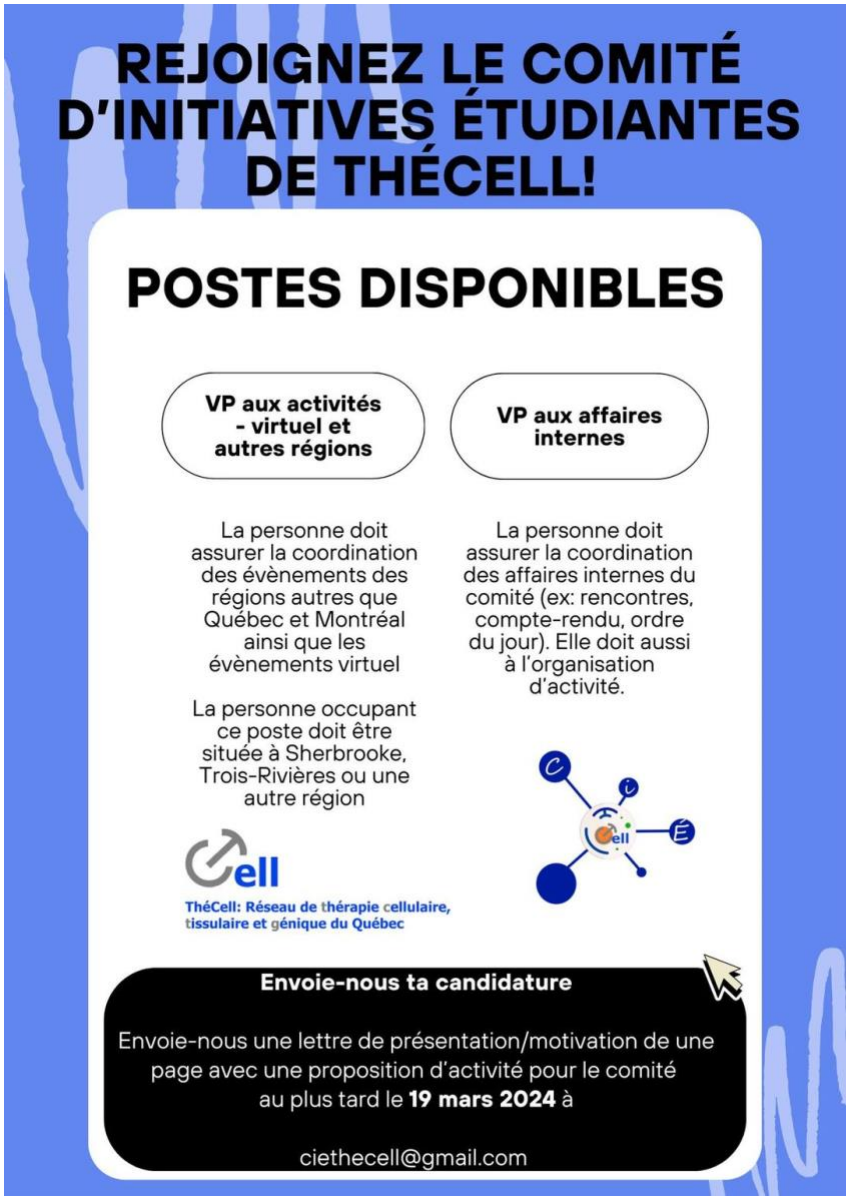

3. Webinaires « La recherche sur les maladies rares » : Prochain épisode le 27 mars !

Le Regroupement québécois des maladies orphelines (RQMO) et le réseau ThéCell vous invite au septième épisode de leur série de webinaires intitulée : La recherche sur les maladies rares. Cet épisode aura lieu **mercredi 27 mars à 12h** en direct sur les plateformes du RQMO.

Dre Cynthia Qian, professeure agrégée du Département d'Ophtalmologie de l'Université de Montréal, parlera des traitements de thérapie génique appliqués à l'ophtalmologie !

Vous pourrez suivre la série en vous abonnant aux réseaux sociaux du RQMO! *Les épisodes sont rediffusés sur les plateformes de ThéCell.*
Facebook: https://www.facebook.com/RQMOrphelines
LinkedIn: https://www.linkedin.com/company/rqmo/
YouTube: https://www.youtube.com/@RQMOMalOrph

4. Événement à venir : Le Bar des curieux à Montréal

Le Comité des Initiatives Étudiantes (CIÉ) de ThéCell vous invite à la prochaine édition du Bar des curieux, un événement de vulgarisation scientifique, qui se tiendra au **Bar Chez Ernest (6596 rue St-Hubert) à Montréal le 4 mai prochain (14h30-16h30)** !

Venez en apprendre davantage sur la recherche qui se fait en thérapie cellulaire, tissulaire et génique au sein du Réseau ThéCell et profitez-en pour rencontrer votre CIÉ !

N'hésitez pas à partager l'invitation autour de vous !

NOTE : Il est important de se rappeler qu'il faut remercier le réseau ThéCell spécifiquement dans toutes les publications dont la recherche a bénéficié d'un support du réseau, quel que soit sa nature (étudiant, infrastructure, projet structurant, partenariat, collaboration spontanée entre membres, etc.).

SVP veuillez nous envoyer une copie pdf des articles que vous publiez.

La reconnaissance du Réseau ThéCell doit également être indiquée sur les affiches et les présentations orales.

La formule à utiliser est disponible sur le site web du réseau (lien).

*Pour vous désinscrire ou pour inscrire une autre personne à la liste de diffusion, s'il vous plait nous contacter via *coordination@reseauthecell.qc.ca*.

**Veuillez nous contacter si vous ne connaissez pas le mot de passe des membres du site web.

Réseau thématique soutenu par le

Fonds de recherche Santé Québec