ThéCell - Nouvelles du réseau 2021-10-04

Bonjour,
Veuillez trouver ci-joint 8 nouvelles.

Cordialement

Friederike

1. Webinaire de l'infrastructure d'évaluation économique en médecine régénératrice (in English)
2. NOUVEAU! La période d'inscription et de soumission d'abrégés pour la journée annuelle ThéCell est ouverte dès maintenant !
3. Annonce de nouveau membre
4. Inscriptions : Pré-conférences Congrès Till&McCulloch (TMM) 2021 en virtuel pour les étudiants, postdocs et HQP
5. Vos annonces de postes au Congrès Till&McCulloch 2021
6. Nouvelles du CIÉ : Ateliers de la 13e Journée Annuelle du Réseau ThéCell - 29 novembre 2021, de 9h à 14h30 sur Zoom
7. Deux webinaires du réseau de cellules souches/Stem Cell Network (in English)
8. Annonce de poste au Stem Cell Network

1. Webinaire de l'infrastructure d'évaluation économique en médecine régénératrice (in English)

Le premier webinaire en anglais de l'infrastructure d'évaluation économique en médecine régénératrice aura lieu **vendredi le 22 octobre 2021 10h30.**

Economic evaluations in health for researchers in regenerative medicine

Contactez Friederike pour vous inscrire : Friederike.pfau@crchudequebec.ulaval.ca

Le lien de la conférence en ligne sera diffusé plus tard.

2. NOUVEAU! La période d'inscription et de soumission d'abrégés pour la journée annuelle ThéCell est ouverte dès maintenant !

- Pré-journée d'ateliers pour étudiants : 29 novembre 2021
- Journée annuelle ThéCell : 30 novembre 2021
- **Date limite de soumission d'abrégés : 26 octobre 2021, 23h30**
- Date limite d'inscription à la JA: 29 novembre, 12h

Le PDF de l'appel à l'assemblée générale et à la journée annuelle est joint au présent courriel.

3. Annonce de nouveau membre

Nous avons le plaisir d'annoncer l'arrivée d'un nouveau membre chercheur régulier au sein du réseau ThéCell.

Nicolas Dupré MD MSc FRCP FAAN

Centre de Recherche du CHU de Québec - Université Laval

Les intérêts de recherche de Dr Dupré sont, en plus des troubles neurologiques tels que l'ALS, le Parkinson, les ataxies, la neurofibromatose, l'utilisation de cellules souches pour mieux comprendre les maladies neurologiques et ultimement développer des thérapies.

4. Inscriptions : Pré-conférences du Congrès Till&McCulloch 2021 en virtuel pour les étudiants, postdocs et HQP

ThéCell est fier d'être associé avec TMM2021. Les ateliers de la journée pré-conférence du congrès du 14 novembre sont soutenus par ThéCell. L'inscription gratuite est obligatoire et ouvre bientôt. Site web : Lien.

Les thèmes sont maintenant connus :

Industrial Horizons: From Academia to Industry

This workshop will explore the extensive world of non-academic careers, including how to find a career that inspires you, what to expect during your transition into industry, and how jobs are structured in different companies. Experts from various non-academic sectors will provide the trainees with first-hand information about their day-to-day work and will speak to their personal journeys transitioning out of academia.
The workshop will emphasize the diversity of career paths available to SCN trainees and shed light on the skills, experiences, and training that helped guide our speakers towards their career paths. The goal of the session is to clarify for trainees the elusive process of transitioning from an academic position into the broad world of industry careers and arm them with the skills and knowledge to effectively begin exploring their own career aspirations.

Good ideas made better: foundations for improving your research proposals and grant writing

This workshop will focus on improving your research questions and translating them into better proposals and grants. Our experts will guide you through grant components and describe how to conceptualize grants, prepare and pitch your proposal, and incorporate principles of Ethics, Legal, and Social Implications to take your proposals to the next level. Guided breakout sessions with the experts and your peers will enable hands-on learning of these principles.
At the end of this workshop, participants will have improved their ability to approach, design, and pitch a research proposal to granting agencies or future employers

5. Vos annonces de postes au Congrès Till&McCulloch 2021

Envoyez-nous vos annonces de postes d'ici le 15 octobre 2021 par courriel à friederike.pfau@crchudequebec.ulaval.ca et elles seront placées au kiosque virtuel de ThéCell.

Une visibilité pancanadienne pour vos postes à ne pas manquer.

6. Nouvelles du CIÉ – Ateliers de la 13e Journée Annuelle du Réseau ThéCell – 29 novembre 2021, de 9h à 14h30 par Zoom

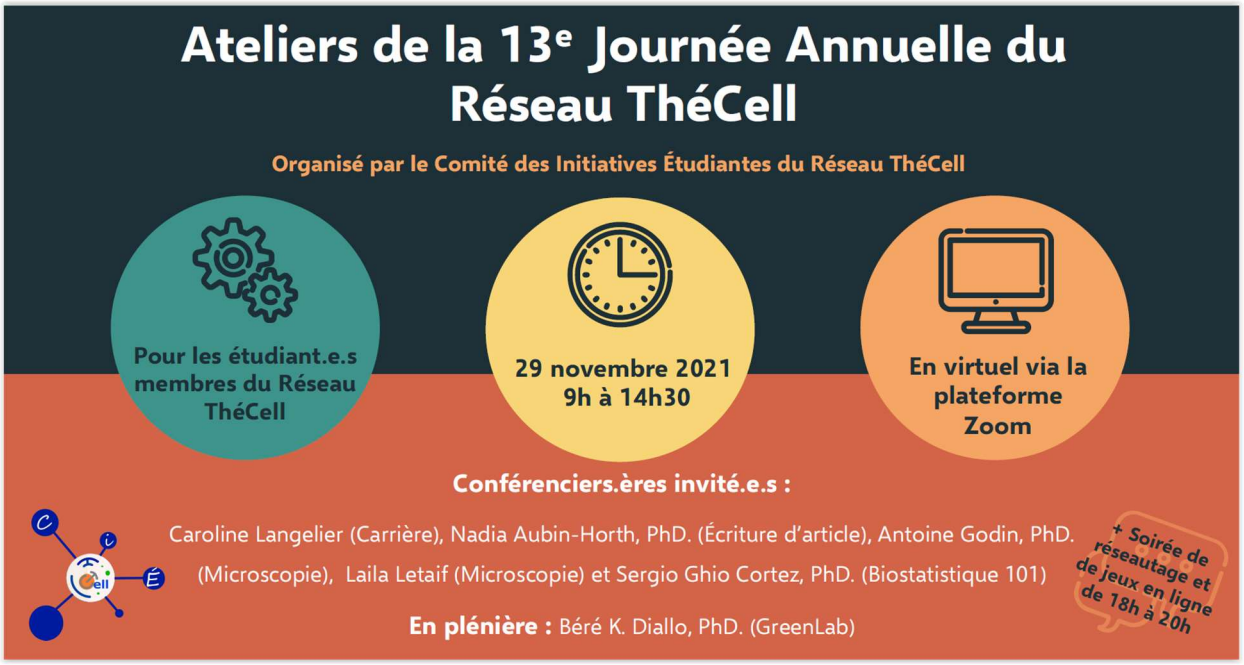

Programmation des Ateliers de la 13e Journée Annuelle du Réseau ThéCell

Organisé par le Comité des Initiatives Étudiantes du Réseau ThéCell

29 novembre 2021	Heure		Salle 1	Salle 2
Atelier 1	9h-10h30		**Carrière** Caroline Langelier	**Écriture d'article** Nadia Aubin-Horth, PhD.
Plénière	10h30-12h		**GreenLab** Béré K. Diallo, PhD.	
Pause	12h-13h		Dîner	
Atelier 2	13h-14h30	13h-13h50	**Microscopie** Antoine Godin, PhD.	**Biostatistique 101** Sergio Ghio Cortez, PhD.
		13h50-14h30	et Laila Letaif	
18h à 20h			Soirée de réseautage et de jeux	

7. Deux webinaires du réseau de cellules souches/Stem Cell Network (in English)

Webinar, **An Introduction to Early-Stage Commercialization in Regenerative Medicine**. Registration required. Tuesday, October 19 at 1pm ET.

This webinar will equip you with the basics of commercializing regenerative medicine discoveries. Establishing a foundational knowledge in this area will facilitate informed decision making should translational opportunities arise during your research career.

Webinar, **An Introduction to Online Dataset Resources for Biological Scientists**. Registration required. Oct 20, 2021 02:00 PM ET.

This webinar is designed to provide you with an overview of online dataset resources, including how to utilize them and evaluate dataset quality. The webinar will provide enabling insights that could assist in building hypotheses or validating your experimental outputs.

8. Annonce de poste au Stem Cell Network

Titre du poste : Coordonnateur / coordonnatrice scientifique

Durée du contrat : Poste à temps plein, contrat d'un an
Lieu de travail : Un environnement de travail virtuel est requis
Date de clôture des candidatures : Vendredi 8 octobre, 2021, à 17 h. ET.

Description du poste : Soutenir le directeur de programme, Recherche et partenariats dans la mise en œuvre réussie des programmes de recherche et de formation du Réseau de cellules souches.
https://stemcellnetwork.ca/fr/quoi-de-neuf/offres-demploi/
https://stemcellnetwork.ca/wp-content/uploads/2021/09/2021-09-22-Science-Coordinator-FR-FINAL.pdf

NOTE : Il est important de se rappeler qu'il faut remercier le réseau ThéCell spécifiquement dans toutes les publications dont la recherche a bénéficié d'un support du réseau, quel que soit sa nature (étudiant, infrastructure, projet structurant, partenariat, collaboration spontanée entre membres, etc.).

SVP veuillez nous envoyer une copie pdf des articles que vous publiez.

La reconnaissance du Réseau ThéCell doit également être indiquée sur les affiches et les présentations orales.

La formule à utiliser est disponible sur le site web du réseau (lien).

* Veuillez contacter Friederike au friederike.pfau@crchudequebec.ulaval.ca si vous ne connaissez pas le mot de passe des membres du site web.

Réseau thématique soutenu par le

Fonds de recherche Santé

Québec